H|R|S|E
Human Resources Swiss Exams

Organigramm der Prüfungskommission der Zertifikatsprüfung HR-Assistent*in

Gültig ab 01.09.2025

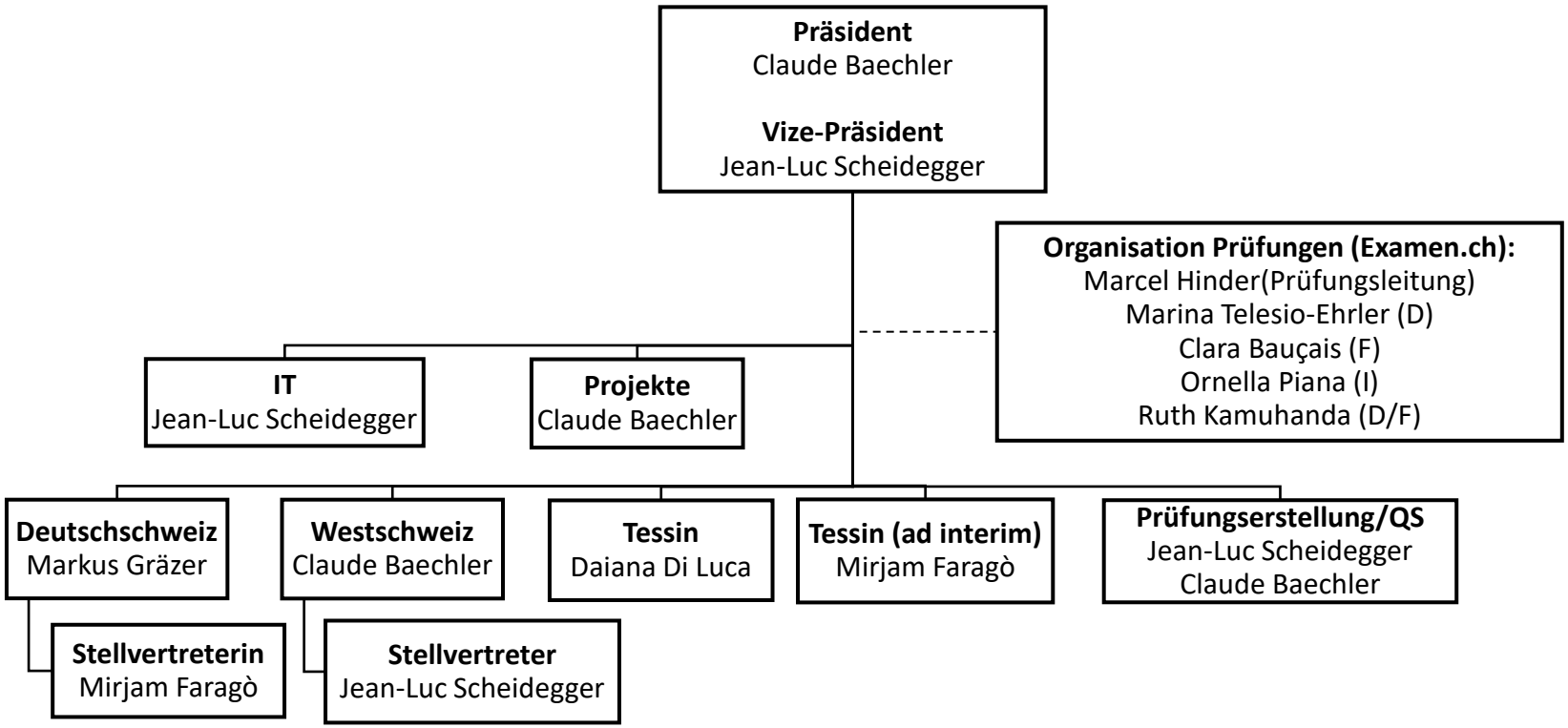

Version 22.09.2025