H|R|S|E
Human Resources Swiss Exams

Organigramm der Prüfungskommission der Zertifikatsprüfung HR-Assistent*in

Gültig ab 01.11.2023

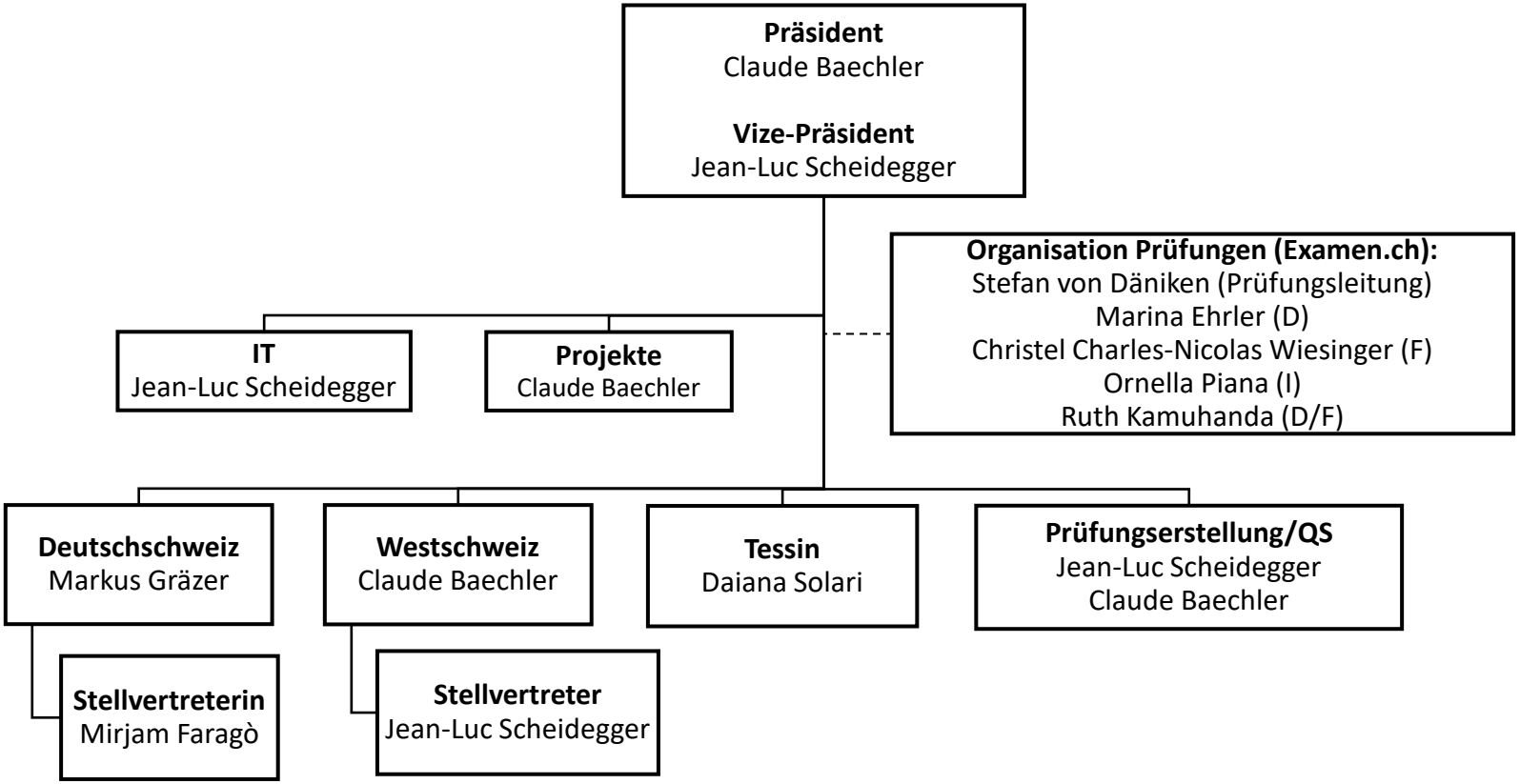

Version 31.10.2023